

D.2 Prikaz stanja prostora na obravnavanem območju

Uvodna obrazložitev

Prikaz stanja prostora je, na podlagi 86. člena Zakona o prostorskem načrtovanju (Uradni list RS, št. 33/07, 70/08 - ZVO-1B, 108/09, 80/10 - ZUPUDPP, 43/11 - ZKZ-C, 57/12, 57/12 - ZUPUDPP-A in (109/12): ZPNacrt-NPB7); in na podlagi Pravilnika o prikazu stanja prostora (Uradni list RS, št. 50/08 in 61/17 – ZUreP-2), obvezna podlaga za pripravo prostorskih aktov.

Viri uporabljenih podatkov za prikaz stanja prostora:

Izhodišče za Prikaz stanja prostora so podatki, ki jih je Občina Kidričevo posredovala izdelovalcu OPPN, podatki pridobljeni iz javnih evidenc prostorskih podatkov ter podatki iz drugih virov.

Viri:

NAMENSKA RABA PROSTORA, DEJANSKA RABA, PARCELNO STANJE, STAVBE

- namenska raba prostora: kartografski del OPN Občine Kidričevo,
- dejanska raba prostora: Ministrstvo za kmetijstvo in okolje, RABA za celotno Slovenijo, november 2021,
- parcelno stanje: podatki zemljiškega katastra, ki ga vodi Geodetska uprava RS, Občina Kidričevo, marec 2021,

GOSPODARSKA JAVNA INFRASTRUKTURA

- elektro omrežje: zbirni kataster GJI, Občina Kidričevo, november 2021,
- podatki o regionalnih cestah in javnih poteh: zbirni kataster GJI, Občina Kidričevo, november 2021,

VARSTVENI REŽIMI

- naravne vrednote, Natura 2000, EPO in zavarovana območja: Agencija RS za okolje (podatki iz spletne aplikacije ARSO GIS, november 2021).

Opis obravnavanega območja

Z OPPN se ureja območje izkoriščanja mineralnih surovin, ki leži južno od meje Občine Starše, ter ob severni meji Občine Kidričevo, med naseljema Kungota pri Ptuju in Starošince. Območje obsega del gozda, ki se na severovzhodni strani navezuje na obstoječo gramoznico Pleterje, kjer se še aktivno izvaja mokri izkop gramoza. Območje je veliko okvirno 9,2 ha.

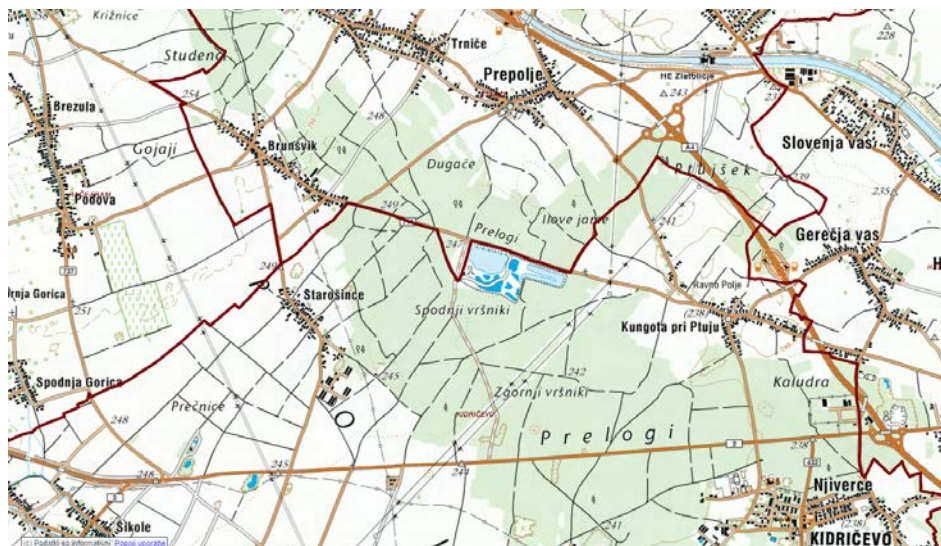

Slika 1: Pregledna situacija območja



Slika 2: Digitalni ortofoto

Namenska raba prostora

Območje OPPN je v skladu z OPN občine Kidričevo v celoti opredeljeno kot območje nadzemnega pridobivalnega prostora - LN (pridobivanje mineralnih surovin).

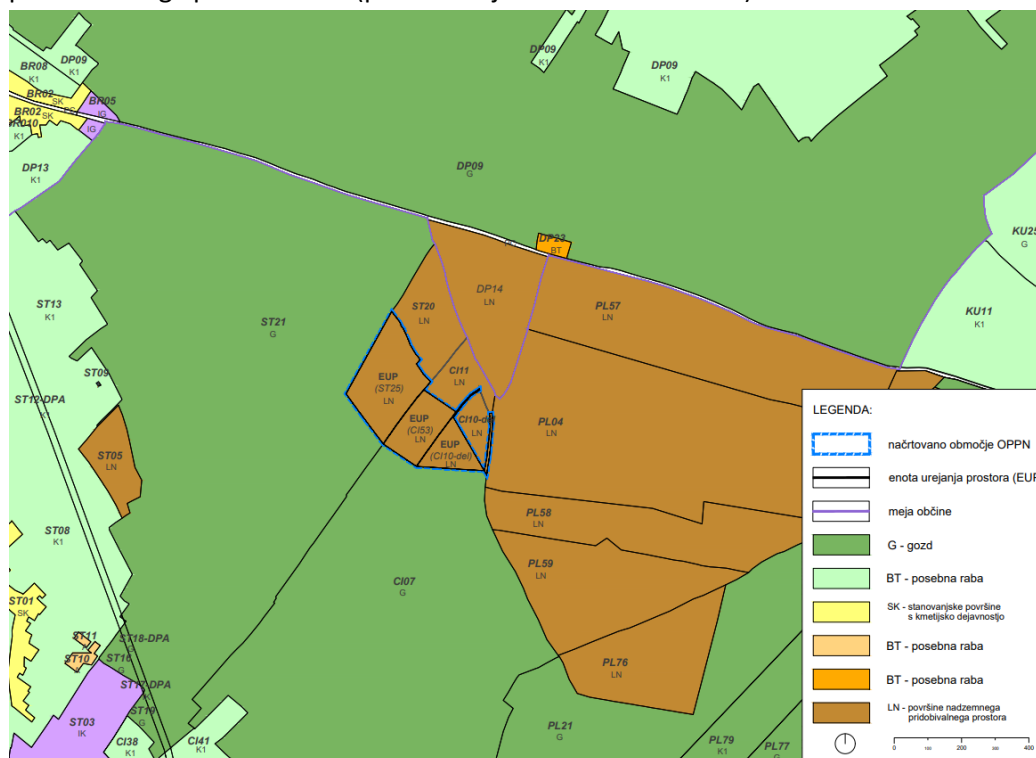

Slika 3: Namenska raba

Dejanska raba prostora

V skladu z dejansko rabo kmetijskih in gozdnih zemljišč je znotraj območja OPPN opredeljena površina 2000 gozd.



Slika 4: Dejanska raba

OPPN za enote urejanja prostora ST25, CI53 in CI10-del (črpanje gramoza - zahodni del) **OSNUTEK**

Gospodarska javna infrastruktura

Prometno omrežje: Območje OPPN se na južni strani priključuje na občinsko cesto JP 665531.



Slika 5: Prometno omrežje

Energetsko omrežje: Jugovzhodno od obravnavanega območja potekajo trije prostozračni nadzemeljski elektroenergetski vodi različnih napetosti (20 kV, 110 kV in 400 kV), na severu pa poteka podzemni telekomunikacijski vod.

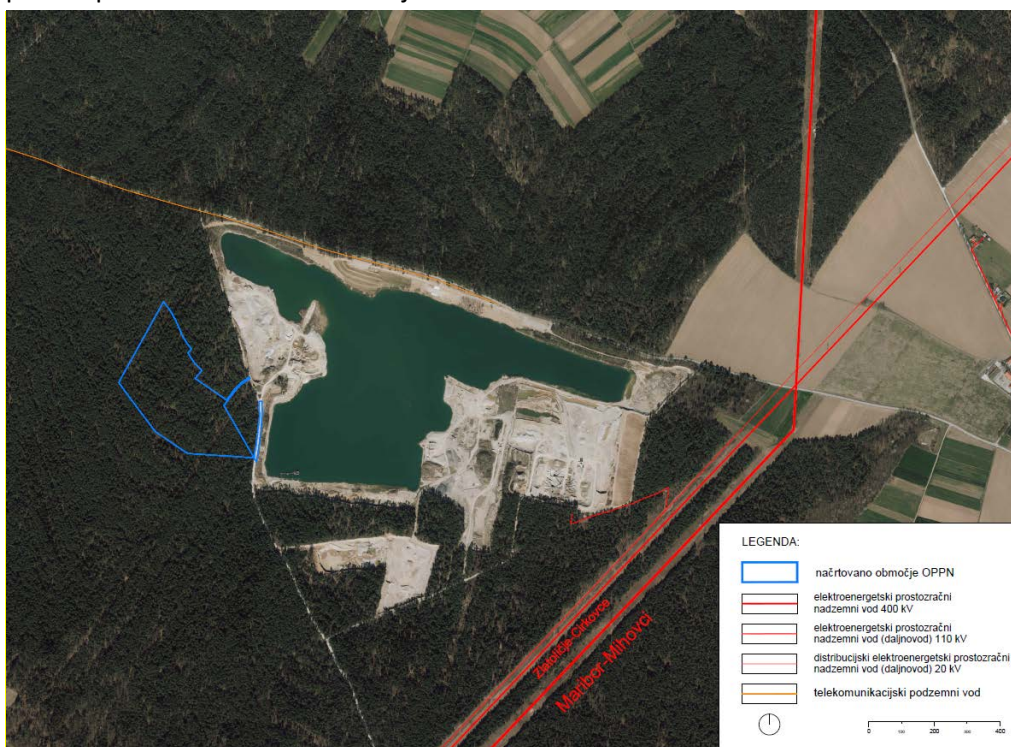

Slika 6: Energetsko omrežje

Varstvena, zavarovana, degradirana in ogrožena območja

Kulturna dediščina:

Na območju OPPN ni evidentiranih enot kulturnih dediščin.

Ohranjanje narave:

Območje OPPN se nahaja na območju širšega vodovarstvenega območja VVO III, življenjskem območju rjavega medveda, na ekološko pomembnem območju (EPO) – Dravsko polje (ev. št. 42500), del območja je opredeljen tudi kot naravna vrednota Pleterje – Gramoznica lokalnega pomena.

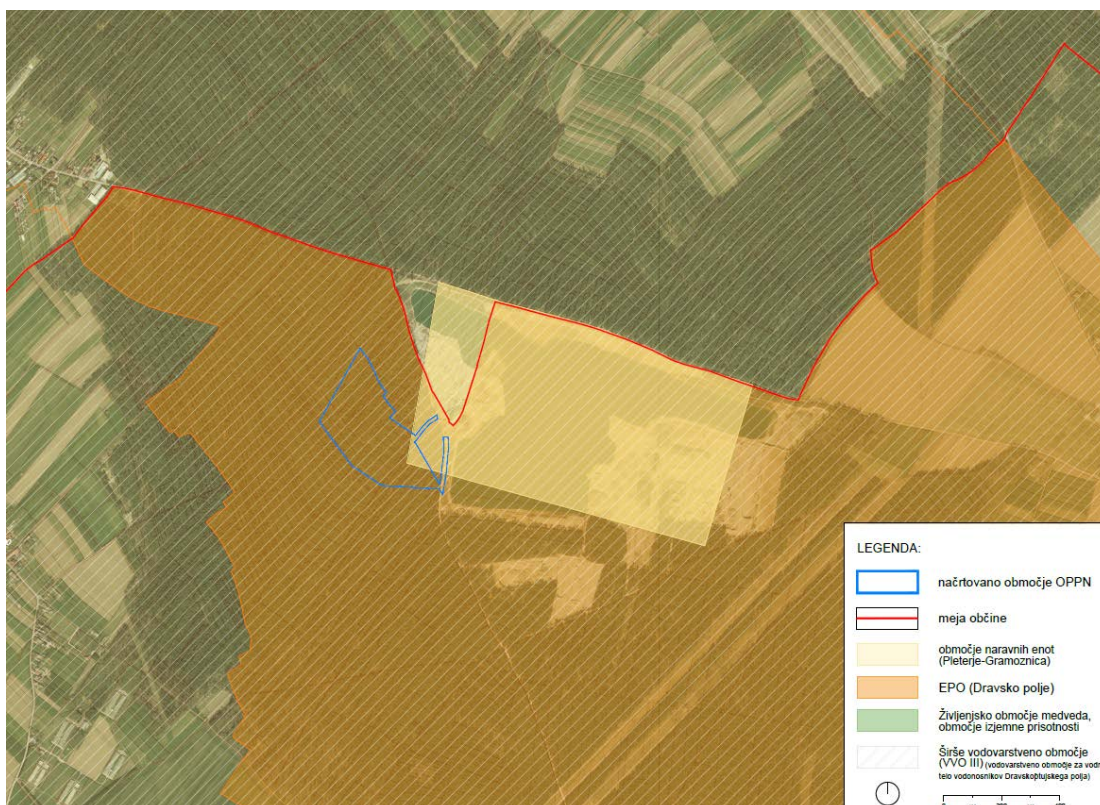

Slika 7: Varstvena, zavarovana, degradirana in ogrožena območja